Un système d'échographie haut de gamme, portatif et conférant une valeur diagnostique de grande qualité.
Commencez ici

EMP®
Shenzhen Emperor Electronic Technology Co.,Ltd.
Add: 2&3/F, Building 15, No. 1008 Songbai Road, Nanshan District, Shenzhen, China
Tel: +86-755-26073285 26415597
Fax: +86-755-26415597 26419886
E-mail: business@china-emperor.com
Http://www.china-emperor.com

Nous nous réservons le droit d'apporter des modifications sans préavis.

DISTRIBUTEUR

FR. N5. 201206

N5

Système numérique
d'imagerie diagnostique à ultrason

CE 0123

EMP®
Emperor Medical

Design compact et ergonomique

En adéquation avec les besoins croissants des différentes applications cliniques, le N5 a été imaginé pour afficher un design opérationnel ergonomique et efficace. Un système numérique ultracompact à la portée de tous.

- Ecran plat de haute résolution LCD de 12 pouces
- 6.5kg seulement pour une grande mobilité
- Supports pratiques pour les sondes et le gel de couplage

Rationalisez et intégrez votre flux de travail

Le panneau de commande convivial et le flux de travail optimisé soulagent l'utilisateur d'opérations inutiles. La conception innovante a permis de réduire son poids à 6.5kg seulement, y compris la batterie intégrée. Le N5 est votre compagnon de travail partout où vous en avez besoin

- Des raccourcis rendent l'imagerie facile : une clé d'imagerie optimale, une clé de snapshot stockage, une clé de rapport standard
- Diverses possibilités de stockage : DICOM 3.0, USB 2.0 compatible, disque dur intégré
- La batterie intégrée vous permet de travailler partout où vous devez aller

Compact mais très performant

Le brevet et les technologies complètement numériques permettent au N5 de vous offrir des images de haute résolution et optimise la confiance diagnostique. Le N5 est un échographe noir et blanc haut de gamme dans budget serré

- THI, TSI : Ces technologies brevetées sur la réduction de taches augmentent la résolution de l'image et diminuent les bruits de fond
- Transducteurs de haute densité et traitement d'imagerie par de larges canaux
- Système basé sur PC, plus stable et compatible

12" LCD

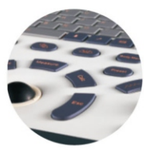

Flux de travail avancé

N5

Deux connecteurs de sonde

Batterie intégrée

Diverses possibilités de stockage

Applications cliniques

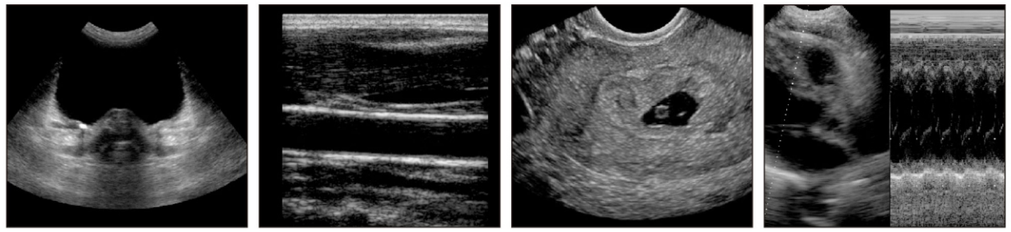

Multi-usage: abdomen, obstétrique-gynécologie, urologie, organes superficiels, pédiatrie, cardiologie, orthopédie, etc.

Rapport

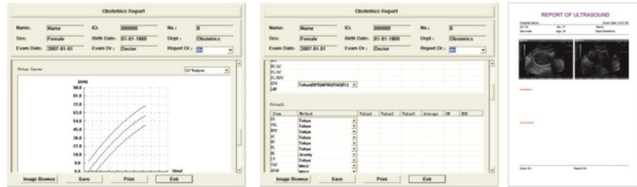

Le rapport diagnostique est généré automatiquement avec les images sélectionnées et les commentaires du médecin.

Configuration standard

Unité centrale
Écran LCD 12''
Sonde convexe (2.5/3.0/3.5/4.0/5.0 MHz)
Deux connecteurs de sonde
4 ports USB, 1 VGA, 1 RS232, DICOM 3.0
2 supports de sonde, 1 support de gel de couplage
Disque dur (250G)
Mémoire ciné loop de 365 images et snapshot
Logiciels de calcul et de mesure
eSCI : Spatial compounding imaging
eFCI : Frequency compounding imaging

Options disponibles
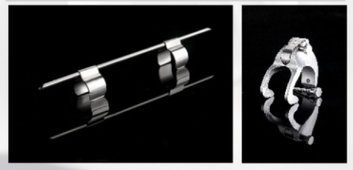
Sonde linéaire (5.0/6.5/7.5 MHz)
Sonde linéaire haute résolution (5.0/7.5/9.0/10.0 MHz)
Sonde linéaire haute résolution (8.0/10.0/12.0 MHz)
Sonde transvaginale (5.0/6.5/7.5 MHz 150°angle de balayage)
Sonde transvaginale haute résolution (5.0/6.5/7.5 MHz 120°angle de balayage)
Sonde micro convexe (2.5/3.5/5.0 MHz)
Sonde micro convexe haute résolution(5.0/6.5/8.0 MHz)
Batterie intégrée
Biopsie avec guidage de l'aiguille
Chariot mobile
Imprimante (vidéo / laser)
Pédale
Sacoche de transport
Chargeur de batterie pour voiture